

16

ফর্ম ৫
[নিয়ম ৮(২) এবং ১০(৬) দেখুন]
বিবিধ প্রাপ্তির রসিদ
(দু'দিকে কার্বন পেপার দিয়ে দু'টি করে কপি করতে হবে)
RASPUNJA গ্রাম পঞ্চায়েত



রসিদ নং 16140690/P

তারিখ 17/02/17

নাম লক্ষ্মীমতী হুমার দেবী ঠিকানা নন্দীয়ারা

কাছ থেকে ২২,০০০/- টাকা

(কমায় ৫০০০/- টাকা)

নগদ/চেকে/চেকনং _____ তারিখ: _____ ব্যাংক: _____

শাখা: _____) সকলো অনুদান উদ্দেশ্যে/বাবদ গৃহীত হল।

আদায়খাত:

বিবরণ (যদি কিছু থাকে):

Secretary
(তারিখ সহ স্বাক্ষর)
Raspunja Gram Panchayat
গ্রাম পঞ্চায়েতের সচিব/অফিসে কর্মচারী
South 24 Parganas

Chairman
(জিলাদারের সাক্ষর এবং তারিখ সহ স্বাক্ষর)
Raspunja Gram Panchayat
T. M. Block, South 24 Pgs

গ্রাম পঞ্চায়েত এলাকায় কাঠামো নির্মাণের বা গৃহ নির্মাণের বা
গৃহের কোনো অংশ নির্মাণের বা গৃহের কোনো অংশ বর্ধনের
অনুমতি প্রাপ্তির জন্য প্রদেয় আবেদন পত্রটি বাতিল
উক্ত উদ্দেশ্যে জমাকৃত ফি ফেরত পাইবার জন্য আবেদন পত্র

মাননীয় প্রধান,

রতনপুর গ্রাম পঞ্চায়েত

মহাশয় / মহাশয়া,

কাঠামো নির্মাণের / গৃহ নির্মাণের / গৃহের কোনো অংশ নির্মাণের / গৃহের কোনো অংশ বর্ধনের জন্য আপনাকে লিখিত আমরা

(নং) (তারিখ) দরখাস্তটি বাতিল হওয়ায় আপনার

(নং) (তারিখ) রসিদ বলে জমাকৃত (টাকা)

ফেরত পাইবার জন্য আপনাকে অনুরোধ করিতেছি।

SRUPATI CARRIER LTD.

Prakash Bhullara
Director

আবেদনকারীর স্বাক্ষর

তারিখ

আবেদনকারীর ঠিকানা

Prakash Bhullara

আবেদনকারীর পিতা / স্বামীর নাম

(ঠিকানা) -র শ্রী / শ্রীমতী

কে (টাকা) প্রদান করা হইবে।

তারিখ

গ্রাম পঞ্চায়েত

প্রধান স্বাক্ষর

(ঠিকানা) -র শ্রী / শ্রীমতী

কে (টাকা) প্রদান করা হইবে।

তারিখ

গ্রাম পঞ্চায়েত

প্রধান স্বাক্ষর

গ্রাম পঞ্চায়েত এলাকায় কাঠামো নির্মাণের বা গৃহ নির্মাণের বা
গৃহের কোনো অংশ নির্মাণের বা গৃহের কোনো অংশ বর্ধনের
অনুমতি প্রাপ্তির জন্য আবেদন পত্র
(দুই প্রহে দাখিল করিতে হইবে)

মাননীয় প্রধান

রতনপুর গ্রাম পঞ্চায়েত

মহাশয় / মহাশয়া,

২৭ জে. এল. নং ভূত বড়সামান মৌজার
৬৭৫(৭) আর. এস. দাগ নম্বরে

নিম্নে বর্ণিত চৌহদ্দি বেষ্টিত জায়গার কাঠামো নির্মাণের / গৃহ নির্মাণের / কোনো অংশ নির্মাণের / গৃহের কোনো অংশ বর্ধনের জন্য গ্রাম পঞ্চায়েত নির্ধারিত
আবেদনের জন্য ফি প্রদান করিয়া অনুমতি প্রাপ্তির জন্য আবেদন করিতেছি।

গৃহ তৈরির অনুমতি ফি

কী প্রকারের গ্রাম পঞ্চায়েত	নতুন গৃহ নির্মাণ বা পরিবর্ধন বা পরিমার্জন	কাঁচা বাড়ি (যখন ভিটা বাড়ির মাপ ১৮ বর্গমিটারের বেশি হবে)	আধা পাকা বাড়ি		পাকা বাড়ি (মোট আয়তনের প্রতি স্কোয়ার ফুটের ভিত্তিতে)	
			বসবাসের উদ্দেশ্যে	ব্যবসার উদ্দেশ্যে	বসবাসের উদ্দেশ্যে	ব্যবসার উদ্দেশ্যে
গ্রাম পঞ্চায়েত কে. এম. ডি. এ. বা অন্য কোনো ভেভেলপমেন্ট অথরিটির এলাকার বাইরে হলে।	নতুন নির্মাণ	৬০.০০ টাকা	১৫০.০০ টাকা	৩০০.০০ টাকা	৫০ পয়সা	১ টাকা
	পরিবর্ধন বা পরিমার্জন	নাই	১০০.০০ টাকা	২০০.০০ টাকা	৫০ পয়সা	১ টাকা
গ্রাম পঞ্চায়েত কে. এম. ডি. এ. বা অন্য কোনো ভেভেলপমেন্ট অথরিটির এলাকার ভিতরে হলে।	নতুন নির্মাণ	৮০.০০ টাকা	২৫০.০০ টাকা	৫০০.০০ টাকা	১.৫০ পয়সা	২.৫০ টাকা
	পরিবর্ধন বা পরিমার্জন	নাই	১৫০.০০ টাকা	২৫০.০০ টাকা	১.৫০ পয়সা	২.৫০ টাকা

চৌহদ্দি

পূর্ব

পশ্চিম

উত্তর

দক্ষিণ

(পর পৃষ্ঠায় দেখুন)

(২)

- কলম : (২) আমি এই মর্মে ঘোষণা করিতেছি যে, স্থপ্তাবিগ্র কাঠামো নির্মাণের / গৃহ নির্মাণের / গৃহের কোনো অংশ নির্মাণের / গৃহের কোনো অংশ বর্ধনের জন্য দেয় দেওয়াল চতুঃপার্শ্বের সীমানা থেকে ন্যূনতম ৯০ সেন্টিমিটার দূরত্বে অবস্থান করিবে।
- কলম : (৩) আমি এই মর্মে ঘোষণা করিতেছি যে, যে জমিতে উক্ত কাঠামো নির্মাণ / গৃহ নির্মাণ / গৃহের কোনো অংশ নির্মাণ / গৃহের কোনো অংশ বর্ধন হইবে তাহা নিঃশর্তভাবে দায়হীন অবস্থায় আইন সভা কর্তৃক প্রতিষ্ঠিত আইনে আমি নিজ নামে ভোগ দখল করিতেছি।
- কলম : (৪) আমি এই মর্মে ঘোষণা করিতেছি যে, কোনো বিমানবন্দরের নিকটে বা গৃহ নির্মাণের জন্য সরকার কর্তৃক ঘোষিত নিষিদ্ধ এলাকায় আমি উপরোক্ত কাঠামো নির্মাণ / গৃহ নির্মাণ / গৃহের কোনো অংশ নির্মাণ / গৃহের কোনো অংশ বর্ধন করিতেছি না।

17.01.2017

তারিখ

SRUPATI GARNER LTD.
Prakash

আবেদনকারীর স্বাক্ষর

03A, Netaji Subhas Road, Vol-70001

আবেদনকারীর ঠিকানা

Prakash Bhunia

আবেদনকারীর পিতা / স্বামীর নাম

(অপ্রয়োজনীয় অংশগুলি কাটিয়া দিন)

বসত বাড়ি তৈরির নিয়ম বিধি

- ১। রাজ্য সরকার এ বিষয়ে যেমন নির্দেশ দেবেন সেই নির্দেশ মেনে চলতে হবে।
- ২। জমির চারপাশে ৯০ সেন্টিমিটার জায়গা ছেড়ে প্রাচীর দেওয়া যাবে (প্রাচীর যদি ইট বা কংক্রিটের হয়)।
- ৩। দুটি বাড়ির মাঝে অবশ্যই ০.৮০ মিটার দূরত্ব থাকতে হবে।
- ৪। সর্বোচ্চ ১.৫ মিটার হ'ল উঁচু বাড়ি করা যাবে।
- ৫। বাড়ির মধ্যকার প্রতিটি ঘর ৬ বর্গমিটারের কম হবে না এবং ২.২০ মিটারের কম চওড়া হবে না।
- ৬। রাস্তাঘর ৩ বর্গমিটারের কম হবে না এবং ০.৫ মিটারের কম চওড়া হবে না।
- ৭। পৃথক পায়খানা এবং স্নানাগার থাকলে তার প্রত্যেকটি কমপক্ষে ০.৮ বর্গমিটার * করতে হবে এবং কমপক্ষে ০.৮৫ মিটার ** চওড়া করতে হবে। আর যদি পায়খানা এবং স্নানাগার একসাথে হয় তাহলে কমপক্ষে ১.৫ বর্গমিটারের করতে হবে এবং চওড়া কমপক্ষে ০.৯ মিটার করতে হবে।
- ৮। ঘরগুলি উচ্চতা মেঝে থেকে কমপক্ষে ২.৬ মিটার করতে হবে। আর রাস্তাঘর, স্নানাগার, পায়খানা, বারান্দার উচ্চতা কম পক্ষে ২.১ মিটার করতে হবে।

বি. দ্রি. : আবেদনকারীকে ৪ নং ফর্মে দুই প্রত্ন দরখাস্ত গ্রাম পঞ্চায়েত জমা দিতে হবে। দরখাস্তের সঙ্গে বাড়ির দুই প্রত্ন নকশা, জমির মালিকানা-সংক্রান্ত দলিল ও অন্যান্য নথিপত্রের কপি জমা দিতে হবে। এই ৪ নং ফর্ম গ্রাম পঞ্চায়েতের কাছ থেকে কিনতে হবে।

*১ বর্গমিটার = ১০.৭৬৯৩৯ বর্গফুট।

**১ মিটার = ৩ ফুট ৩.৩৭ ইঞ্চি।

(৩)

গ্রাম পঞ্চায়েত কর্তৃক প্রদত্ত আদেশ / বাতিল

- ১। রত্নপ্রসাদ গ্রাম পঞ্চায়েত (তারিখ) - এর সভায় গৃহীত সিদ্ধান্ত বলে শ্রী/শ্রীমতী জিতেন্দ্রী বেকিমার জ্যোতিষ দাস এর পত্র অনুযায়ী যথাযথ তদন্ত করিয়া শ্রী/শ্রীমতী জিতেন্দ্রী বেকিমার জ্যোতিষ দাস কে ৭৩২১১১ নৌজায় (যাহার জে. এল. নং ৯২) এবং ৬৭৬(৭) নং আর. এস. দাগের / দাগসমূহের উপর একটি কাঠামো নির্মাণ / একটি গৃহ নির্মাণ / গৃহের কোনো অংশ নির্মাণ / গৃহের কোনো অংশ বর্ধন-এর জন্য অনুমতি প্রদান করা হইল। আগামী ৩০ তারিখে মধ্যে নির্মাণ কার্য শেষ করিতে হইবে।
- ২। গ্রাম পঞ্চায়েত (তারিখ) এর সভায় গৃহীত সিদ্ধান্ত বলে শ্রী/ শ্রীমতী জিতেন্দ্রী বেকিমার জ্যোতিষ দাস এর নিকট হইতে একটি কাঠামো নির্মাণ / একটি গৃহ নির্মাণ / গৃহের কোনো অংশ নির্মাণ / গৃহের কোনো অংশ বর্ধনের জন্য ৩০/০২/২০২০ তারিখে মর্মে নির্মাণ কার্য শেষ করিতে হইবে।

(ক)

Approved up to
1st floor.

(খ)

(গ)

(ঘ)

(ঙ)

08/02/17

তারিখ



গ্রাম পঞ্চায়েত

(অপ্রয়োজনীয় অংশগুলি কাটিয়া দিন)

(KARTICK NASKAR)
Pradhan
Rasulpur Gram Panchayat
Thakurpukur-Maheshitala Block
South 24 Parganas

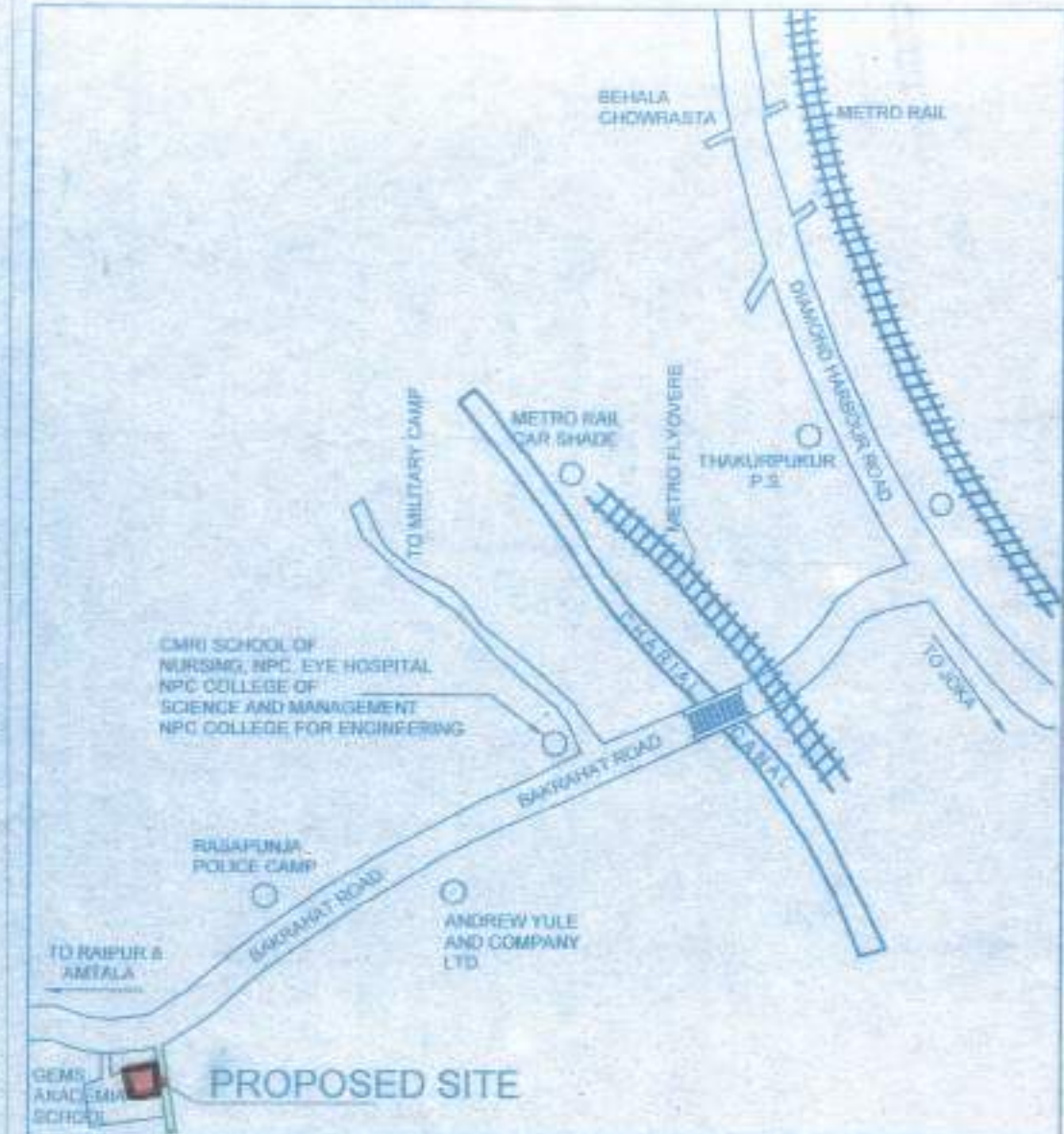

LOCATION PLAN
SCALE - 1:4000

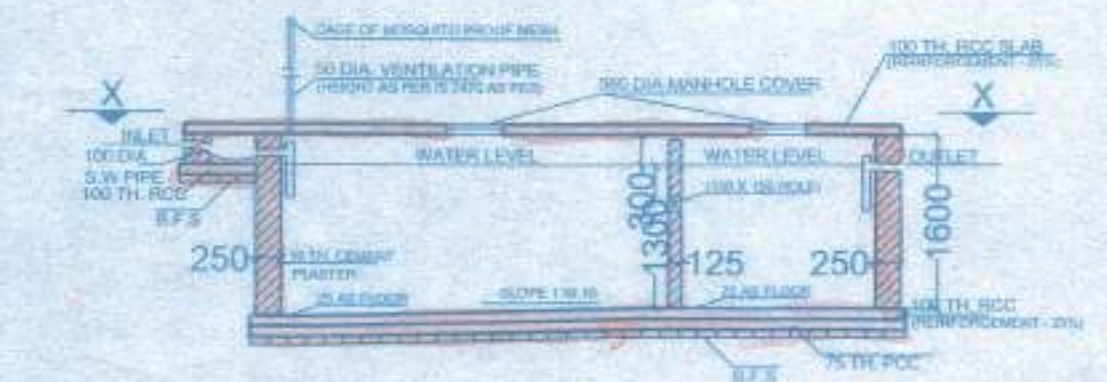

SECTION OF SEPTIC TANK

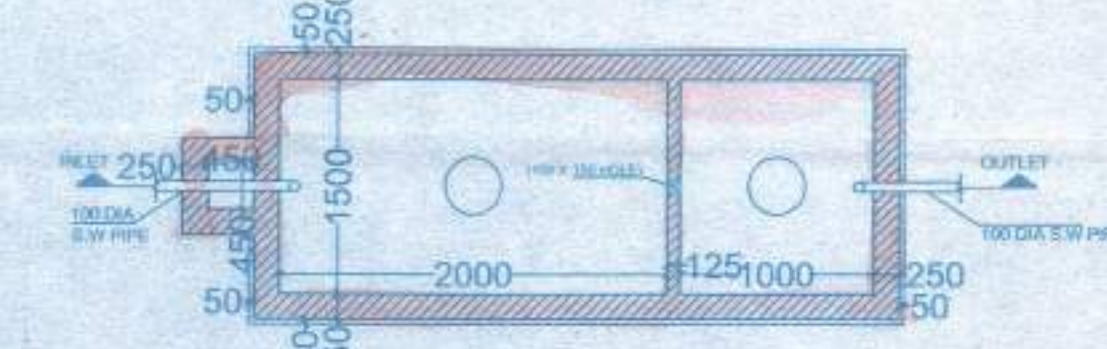

PLAN OF SEPTIC TANK
(for 30 users)

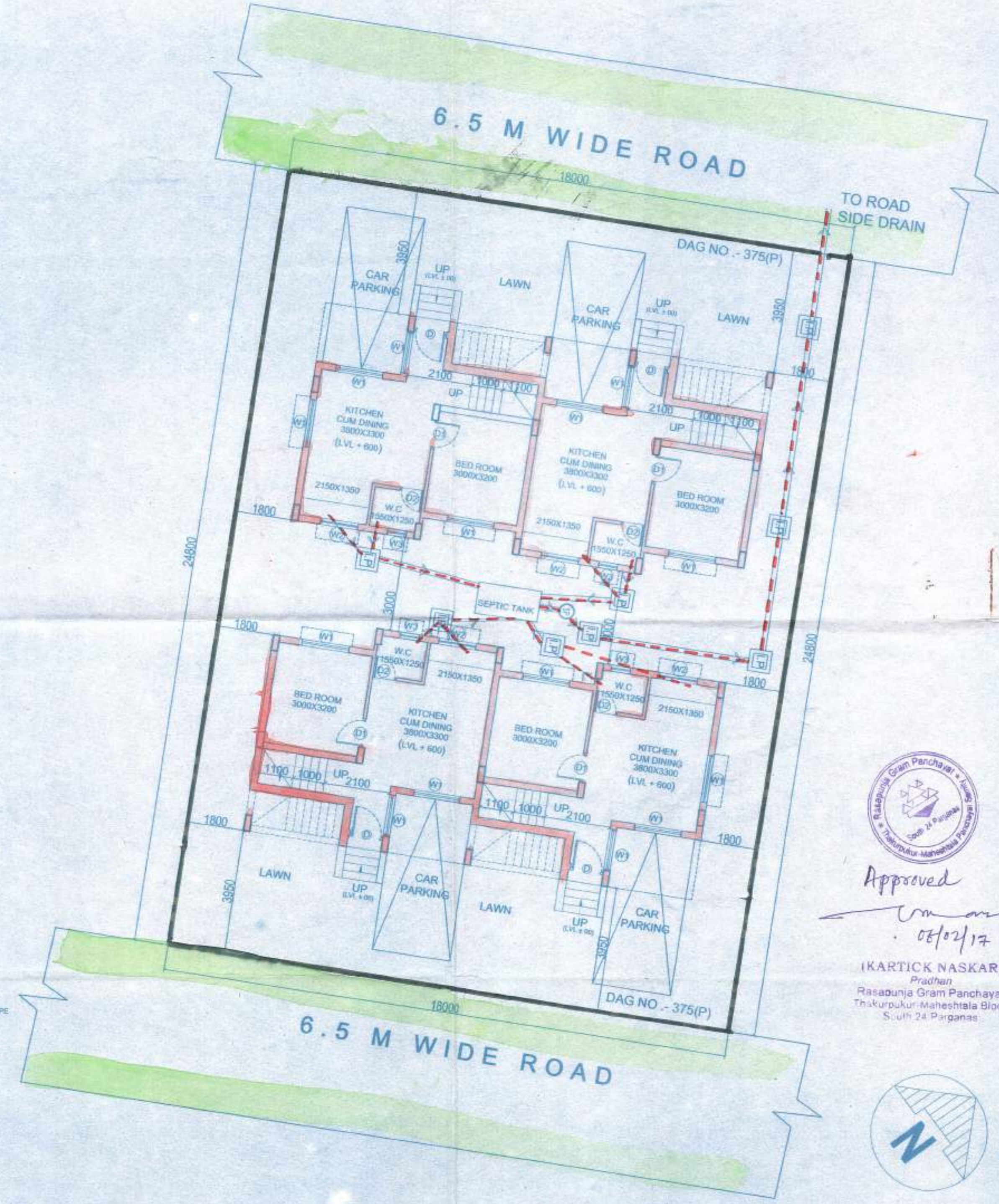

PROPOSED TWO STORIED BUNGALOW AT
R.S. DAG NO.375 (P), L.R. DAG NO. - 431(P),
MOUZA- NAOABAD, J.L. NO -19, UNDER P.S.
BISHNUPUR, P.O. RASAPUNJA, DIST-
SOUTH 24 PARGANAS, UNDER
RASAPUNJA GRAM PANCHAYAT.

TOTAL LAND AREA - 6 KA - 10 CH - 35 SQ.FT. =
446.387 SQ.M. = 4804.9 SQ.FT.

GROUND FLOOR AREA OF ONE BUNGALOW = 43.83
SQ.M = 471.78 SQ.FT
FIRST FLOOR AREA OF ONE BUNGALOW = 42.36
SQ.M = 455.96 SQ.FT
TOTAL BUILT UP AREA OF ONE BUNGALOW = 86.19
SQ.M = 927.74 SQ.FT

TOTAL NUMBER OF BUNGALOWS = 4 NOS.

TOTAL BUILT UP AREA OF FOUR BUNGALOW =
344.76 SQ.M = 3710.99 SQ.FT
GROUND COVERAGE OF ONE BUNGALOW =
47.88 SQ.M = 515.38 SQ.FT
TOTAL GROUND COVERAGE = 191.52 SQ.M.
= 42.9 %
PROPOSED NUMBER OF CAR PARKING = 4 NOS.

I CERTIFY THAT ALL THE ARCHITECTURAL DRAWINGS OF
PROPOSED TWO STORIED BUNGALOW AT R.S. DAG
NO.375(P), L.R. DAG NO. - 431(P), MOUZA- NAOABAD, J.L. NO
-19, UNDER P.S. BISHNUPUR, P.O. RASAPUNJA, DIST- SOUTH
24 PARGANAS, UNDER RASAPUNJA GRAM PANCHAYAT,
HAVE BEEN PREPARED BY ME COMPLYING WITH THE
PROVISIONS OF THE NATIONAL BUILDING CODE 2005 AND
THE WEST BENGAL MUNICIPAL BUILDING RULES 2007. NO
SUCH WRONG AND INCORRECT INFORMATION HAS BEEN
FURNISHED BY ME INCLUDING AREA CALCULATION CHARTS
IN THIS DRAWINGS AND NO VIOLATION OF THE PROVISIONS
OF THESE RULES WILL BE FOUND IN ANY OF THE DRAWINGS
AND DOCUMENTS, SUBMITTED TO THE SANCTIONING
AUTHORITY FOR OBTAINING SANCTIONS.



Approved
08/02/17
(KARTICK NASKAR)
Pradhan
Rasapunja Gram Panchayat
Thakurpukur Maheshtala Block
South 24 Parganas



M/s. MITA SAHA
M.I.E., M.E. (Struct), C.E.
(ESE-92 (I))
AG-89, Sec-II, Sat Laker
Mob:- 9831888112

Signature of Architect / Engineer

SANC-8A

Signature of the Owner
GIRUPATI CARRIER LTD

TITLE :
SITE PLAN SHOWING GROUND
FLOOR PLAN, LOCATION PLAN,
SEPTIC TANK DETAIL

DRAWN BY :	JOYDEEP / SHAYAMA
CHECKED BY :	ATANKU C.
SCALE : 1 : 100	DATE : 10.01.2017
SUBMISSION DRAWING	
DRAWING NO.	REVISION NO.
GEMS-SANC-ARC-BUNGALOW/25.28.21.12	

SCHEDULE OF FLOOR AND ROOF SLAB		
PANEL MKD.	REINFORCEMENT IN SHORTER DIRECTION	REINFORCEMENT IN LONGER DIRECTION
S1(115 Tk.)	8 TOR $\phi 100$ C/C(Top) 8 TOR $\phi 125$ C/C(Bott.)	8 TOR $\phi 125$ C/C(Top) 8 TOR $\phi 150$ C/C(Bott.)

SCHEDULE OF COLUMN		
LEVEL	COL. MKD.	REINFORCEMENT
ROOF		500
FND.		6-16T+2-12T 500x200
	C1,C2,C3,C4,C5,C6,C7,C8,C9 C11,C12,C13,C14	LINKS AS SPECIFIED.

SCHEDULE OF FOOTING				
FOOTING MKD.	FOOTING SIZE AXE	FOUNDATION DEPTH (D)	MIN. DEPTH (d)	REINFORCEMENT
F1	2000x2000	500	200	10 T $\phi 100$ C/C 10 T $\phi 100$ C/C

BEAM SCHEDULE						
GRADE OF CONCRETE - M20						
BEAM MKD.	BEAM SIZE	REINFT. AT SUPPT.		REINFT. AT SPAN		STIRRUPS
		TOP	BOTTOM	TOP	BOTTOM	
B1	200 x 300	3-16 T	3-16 T	3-16 T	3-16 T	8 T $\phi 100$ C/C 8 T $\phi 200$ C/C

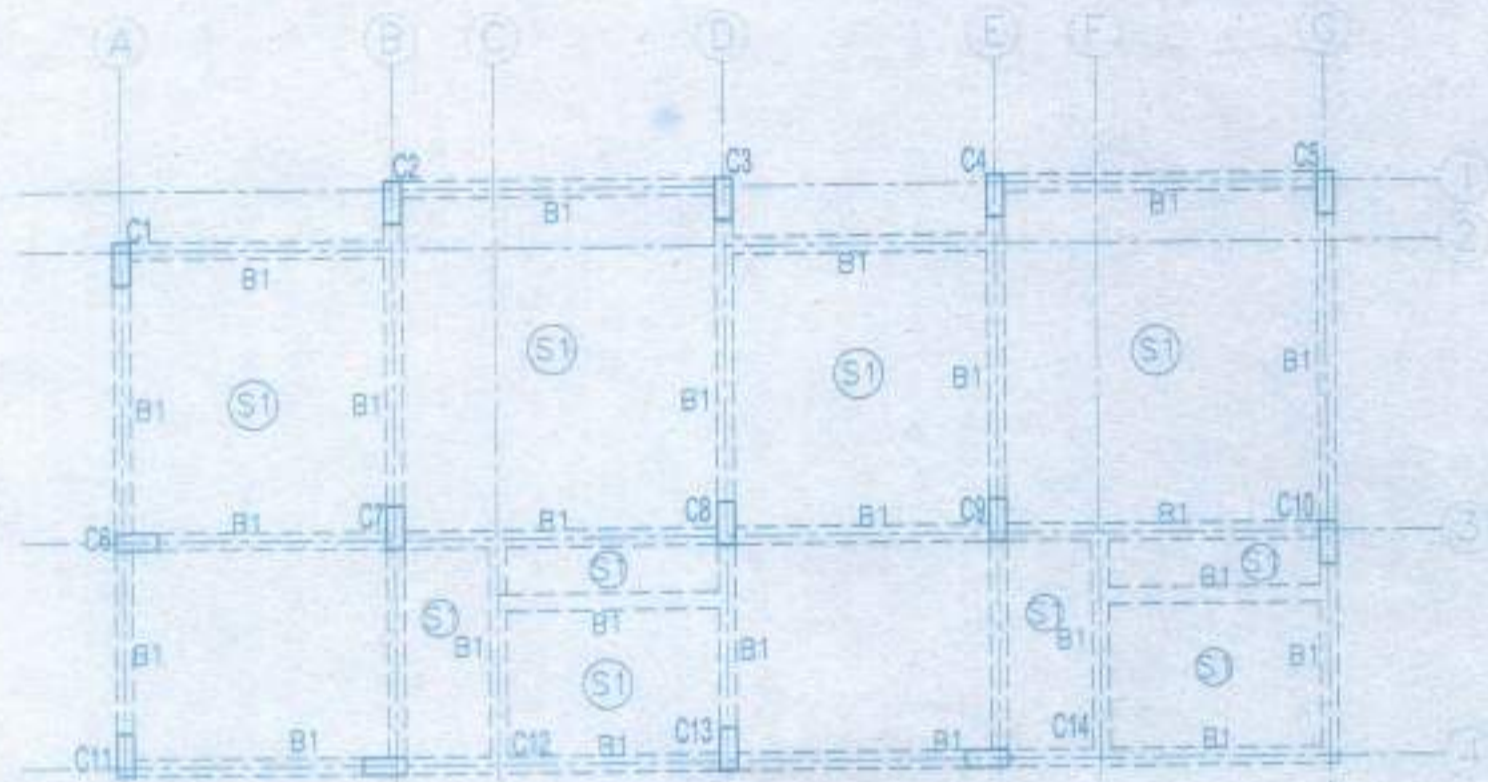

FIRST FLOOR BEAM LAYOUT

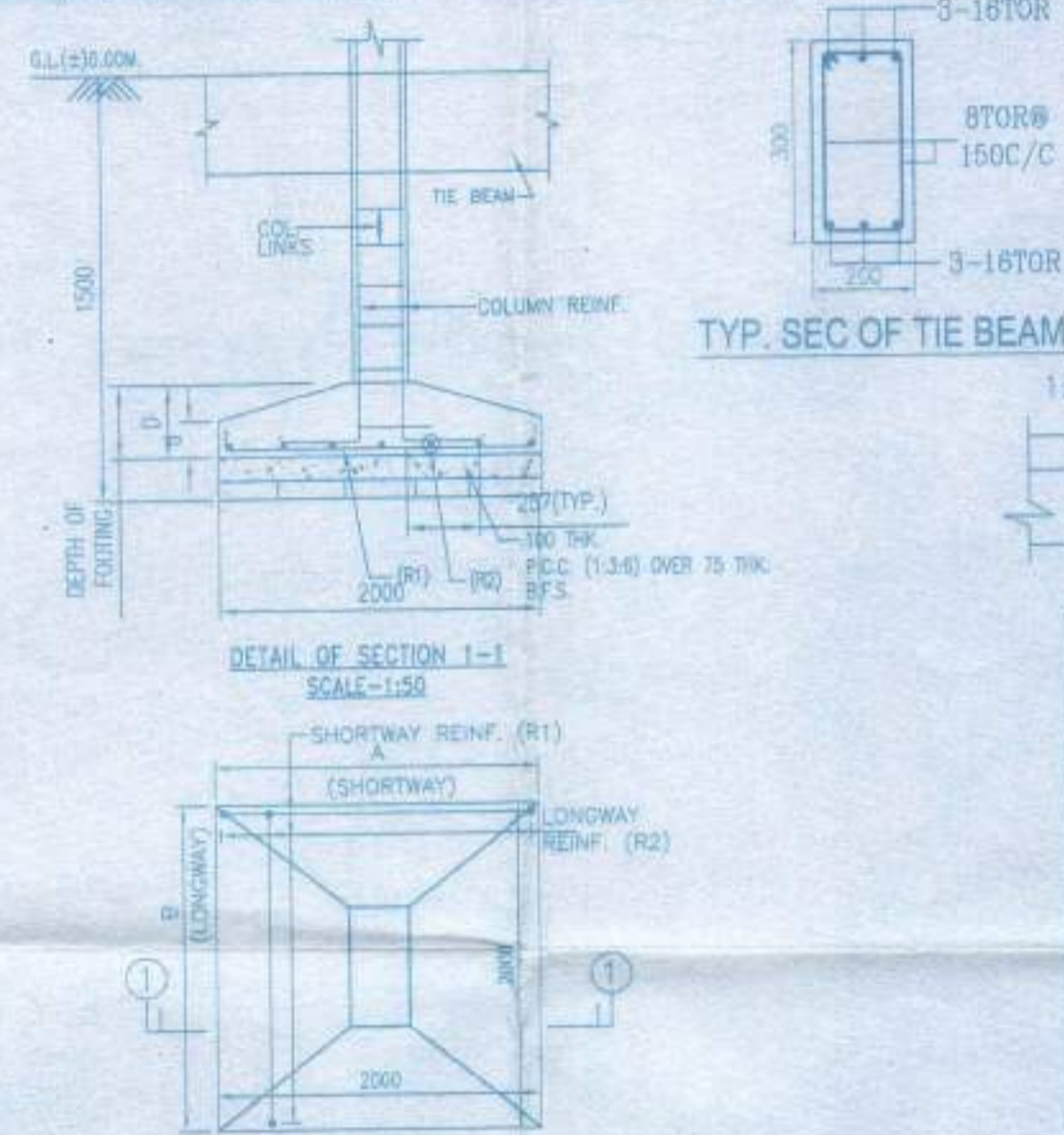

TYP. DETAIL OF ISOLATED FOOTING(F1)
SCALE-1:50

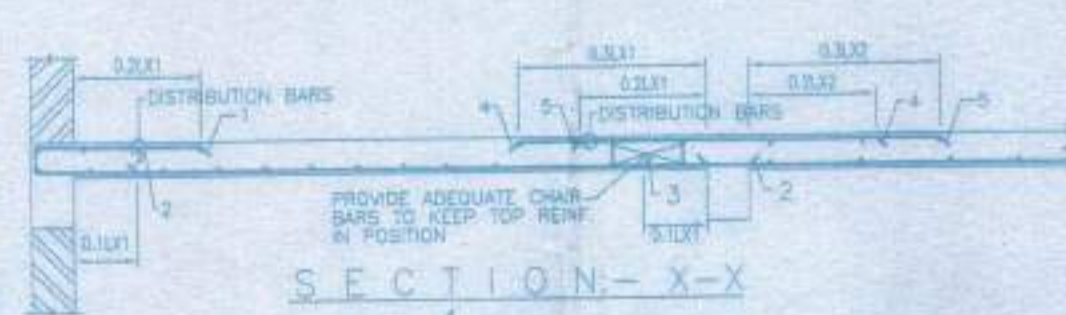

TYPICAL REIN. ARRANGEMENT IN SLAB PANEL

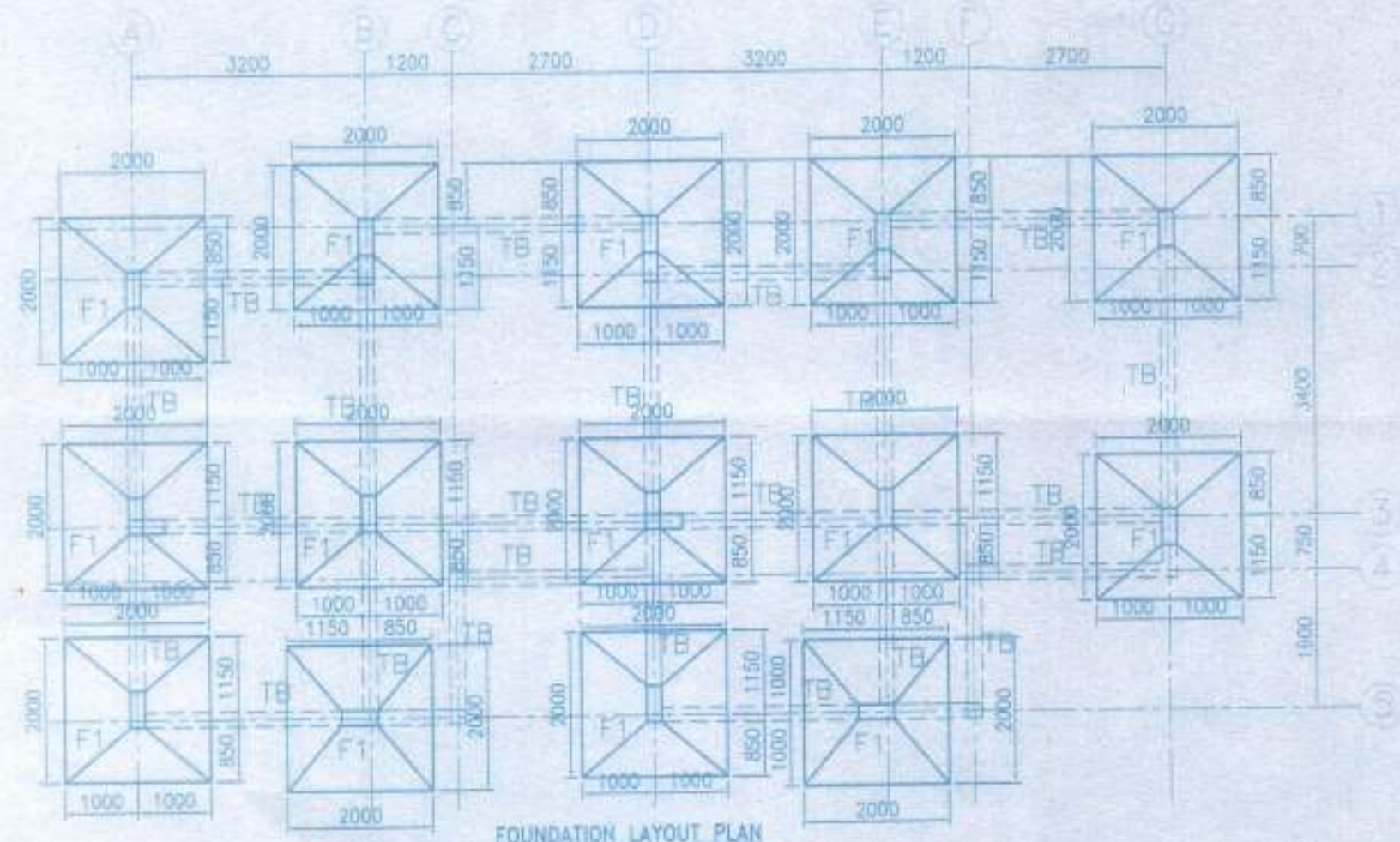

FOUNDATION LAYOUT PLAN

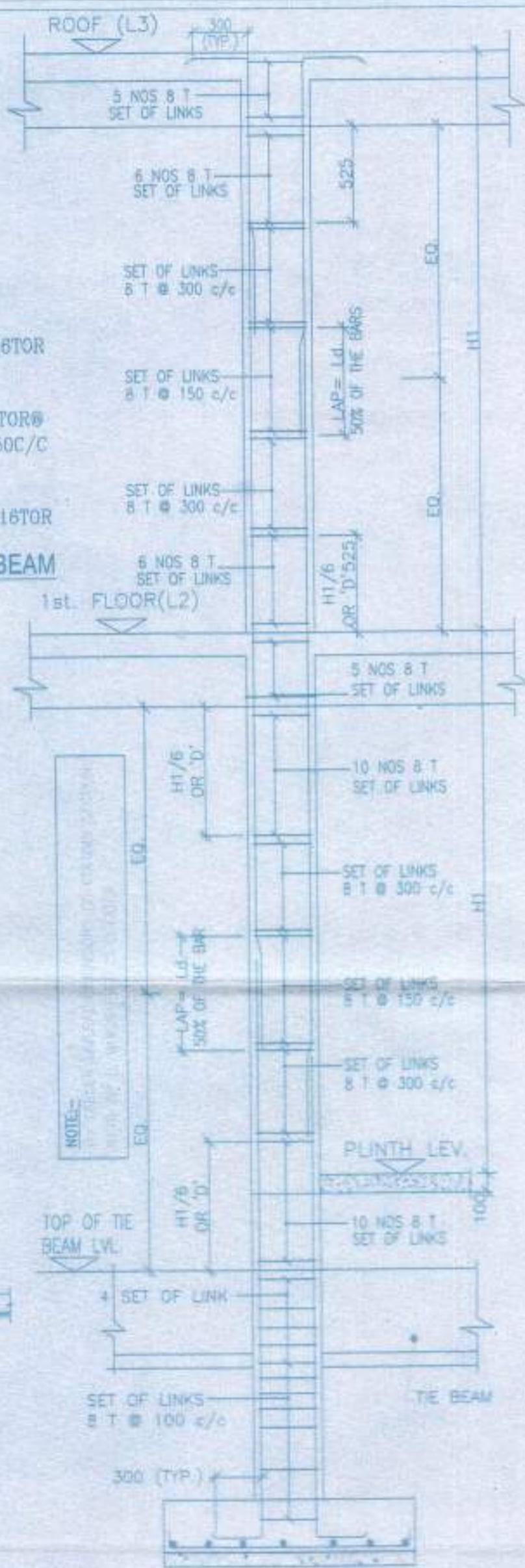

TYPICAL DETAIL OF COLUMN

APPROVAL:



Approved
06/02/17

(KARTICK NASKAR)
Pradhan
Rasapurja Gram Panchayat
Trakurpukur-Maheshiala Block
South 24 Parganas

NOTES AND SPECIFICATION

1. ALL DIMENSIONS ARE IN MM. UNLESS OTHERWISE MENTIONED.
 2. ANY AMBIGUITY IN THE DRAWINGS SHOULD BE IMMEDIATELY BROUGHT TO THE NOTICE OF THE CONSULTANT BEFORE COMMENCING.
 3. SUPER STRUCTURE - SUPER STRUCTURE SHALL BE OF 1ST CLASS BRICK IN 1:6 CEMENT MORTAR.
 4. THIS DRAWING IS TO BE READ ALONG WITH ALL RELEVANT ARCHITECTURAL DRAWINGS.
 5. ALL GRADE OF CONCRETE, M20 UNTILL & UNLESS MENTIONED
 6. ALL MATERIALS SHALL CONFORM TO RELEVANT IS CODES.
 7. FOR STEEL GRADE Fe 300 AS PER IS 1786-2007.
 8. ALL DISTRIBUTION BARS ARE 8T $\phi 250$ C/C AND TO BE PROVIDED
 9. ALL CHAIRS ARE 10T AND TO BE PROVIDED WHEREVER REQUIRED.
 10. ALL SPACER BARS ARE 25T $\phi 500$ C/C AND TO BE PROVIDED
 11. LAPS, SPICES & BOND LENGTH SHOULD BE 50 ϕ WHERE ϕ IS DIA OF BAR.
 12. FOUNDATION & PLINTH - BRICKWORK IN FOUNDATION & PLINTH SHALL BE OF 1ST CLASS BRICK IN 1:6 CEMENT MORTAR.
 13. MINIMUM CLEAR COVER TO MAIN REINFORCEMENT IS AS FOLLOWS:
- | MEMBER | TOP | BOTTOM | SIDE |
|---------------|-----|--------|------|
| a. FOUNDATION | 50 | 50 | 50 |
| b. COLUMN | 40 | 40 | 40 |
| c. FLOOR BEAM | 30 | 30 | 30 |
| d. BE BEAM | 30 | 30 | 30 |
| e. FLOOR SLAB | 20 | 30 | 20 |
10. SPECIFIC GRAVITY OF THE BENTONITE SHALL BE MAINTAINED AT 1.170 TO 1.2 BEFORE CASTING OF PILE.

PROPOSED TWO STORED BUNGALOW AT R.S. DAG NO 379(P.L.R. DAG NO-431(P) MDUZA-NAGABAD, J.L. NO-18, UNDER P.S. BISHMUPUR, P.O. BASAPURJA, DIST. SOUTH 24 PARGANAS, UNDER BASAPURJA GRAM PANCHAYAT

CERTIFY THAT ALL THE STRUCTURAL DRAWINGS OF PROPOSED TWO STORED BUNGALOW AT R.S. DAG NO 379(P.L.R. DAG NO-431(P) MDUZA-NAGABAD, J.L. NO-18, UNDER P.S. BISHMUPUR, P.O. BASAPURJA, DIST. SOUTH 24 PARGANAS, UNDER BASAPURJA GRAM PANCHAYAT, HAVE BEEN PREPARED BY ME IN ACCORDANCE WITH THE PROVISIONS OF THE NATIONAL BUILDING CODE 2007 AND THE WEST BENGAL ARCHITECTURAL REGULATIONS 2007 FOR BENCH MARKING AND RECTIFICATION WORK. THIS DRAWING AND NOVIKATION OF THE PROVISIONS OF FROM RULES WILL BE FOUND IN ADE OF THE DRAWING AND OCCUPANTS SUBMITTED TO THE SANCTIONING AUTHORITY FOR APPROVAL.

M/s. MITA SAHA
M.B.E. (Struct), C.E.
ESE-92 (I)
AG-89, Sec-II, Sat Lake
Mob: 9831889112

Signature of Authorized Engineer

Sane-8B

TRUPATI CARRIER LTD
Director

SIGNATURE OF THE OWNER:

ITEMS
FOUNDATION BEAM LAYOUT, FIRST FLOOR BEAM LAYOUT, TYPICAL DETAIL OF TIE BEAM & ISOLATED FOOTING, SCHEDULE OF BEAM, COLUMN, FLOOR & ROOF SLAB FOOTING.

DESIGNED BY	SHANTANU JOSEPH
CHECKED BY	ATANK
SCALE 1:50	SUBMISSION DRAWING
DRAWING NO.	REVISION NO.
DRAWING DATE	DRAWING DATE

DOOR		MARKED WIDTH	LINTEL SPECI.
D	1200	2100	
D1	900	2100	
D2	750	2100	
D3	1000	2100	
WINDOW			
MARKED WIDTH	HEIGHT	SILL	
W1	1500	1350	750
W2	1200	1200	900
W3	600	900	1200

PROPOSED TWO STORED BUNGALOW AT R.S. DAG NO.375 (P), R. DAG NO. 431(P), MOUZA-NAOABAD, L.L. NO. 19, UNDER P.S. BISHNUPUR, P.O. RASAPUNJA, DIST. SOUTH 24 PARGANAS, UNDER RASAPUNJA GRAM PANCHAYAT.

I CERTIFY THAT ALL THE ARCHITECTURAL DRAWINGS OF PROPOSED TWO STORED BUNGALOW AT R.S. DAG NO. 375 (P), R. DAG NO. 431(P), MOUZA-NAOABAD, L.L. NO. 19, UNDER P.S. BISHNUPUR, P.O. RASAPUNJA DIST. SOUTH 24 PARGANAS, UNDER RASAPUNJA GRAM PANCHAYAT HAVE BEEN PREPARED IN ACCORDANCE WITH THE PROVISIONS OF THE NATIONAL BUILDING CODE 2008 AND THE WEST BENGAL MUNICIPAL BUILDING RULES 2007. NO SUCH WRONG AND INCORRECT INFORMATION HAS BEEN FURNISHED BY ME INCLUDING AREA CALCULATION CHARTS IN THIS DRAWINGS AND NO VIOLATION OF THE PROVISIONS OF THESE RULES WILL BE FOUND IN ANY OF THE DRAWINGS AND DOCUMENTS, SUBMITTED TO THE SANCTIONING AUTHORITY FOR OBTAINING SANCTIONS.

M/S. MITA SAHA
M.L.E. M.E. (Struct), C.E.
E.S.S. 92 (I)
A.O.-89, Sec-II, 5th FLOOR
MO:- 9831888112
MADR:- 9831888112

Signature of Architect / Engineer
M/S. MITA SAHA
M.L.E. M.E. (Struct), C.E.
E.S.S. 92 (I)
A.O.-89, Sec-II, 5th FLOOR
MO:- 9831888112
MADR:- 9831888112

SCALE: 1/100
DATE: 17.01.17
SUBMISSION DRAWING
DRAWING NO. 17/01/17
CHECKED BY: SHYAMA / JOYDEB
DRAWN BY: SHYAMA / JOYDEB
SECTION AT BB
SIDE A SECTION AT AA AND
PLAN, ROOF PLAN, ELEVATION AT
RASAPUNJA GRAM PANCHAYAT
THAKUR-MAHESHA BLOCK
South 24 Parganas

APPROVAL:

Approved

(KARTICK NASKARI)